

TALKゼミナール 中学生部

～都立・私立中堅高校から都立日比谷高校・私立上位高校まで～
2022年2月～2023年1月 版

①中学1年生クラスのコース

基本3科目コース・・・中1クラスは代数・幾何と英文法の3科目が基本コースです

授業レベル:	高校受験偏差値で55～72(都立日比谷高校受験レベル)
指導教科:	数学(代数)週1回、数学(幾何)週1回
	英語(構造論英文法+Lepton Advanced)週1回
使用教科書:	新演習シリーズ(標準～発展)、精選トレーニング

【授業時間割表～例～】

※英語のみ 19:00～21:30

曜日	月	火	水	木	金	土
19:30～ 21:30	数学代数		数学幾何		英語 + Lepton	

※私立中学校だけでなく、区立中学校でも数学の授業時間数が増え、代数と幾何が並行して授業が行われるようになりました。(体系数学)

これに対応して、数学は週2回となっています。

※カリキュラム進度は、2学期中に、中学2年内容へと進めていく先行学習です。

※「国語」の指導をご希望の方は、「個別指導」になります。

◆クラス選択について

単科目から3科目までの選択受講ができます。

◆英語クラスについて

小学5年生から継続したカリキュラムになっています。

英語クラスのみ、授業時間は19:00～21:30です。



②中学2年生クラスのコース

基本3科目コース・・・中2クラスは代数・幾何と英文法の3科目が基本コースです

授業レベル：	高校受験偏差値で 55～72(都立日比谷高校受験レベル)
指導教科：	数学(代数)週1回、 数学(幾何)週1回
	英語(構造論英文法+Lepton Advanced)週1回
使用教科書：	新演習シリーズ(標準～発展)、精選トレーニング

【授業時間割表～例～】

※英語のみ 19:00～21:30

曜日	月	火	水	木	金	土
19:00～ 21:30	数学代数		数学幾何		英語 + Lepton	

※私立中学校だけでなく、区立中学校でも数学の授業時間数が増え、代数と幾何が並行して授業が行われるようになりました。(体系数学)

これに対応して、数学は週2回となっています。

※カリキュラム進度は、2学期中に、中学3年内容へと進めていく先行学習です。

※「国語」の指導をご希望の方は、「個別指導」になります。

◆クラス選択について

単科目から3科目までの選択受講ができます。

◆英語クラスについて

小学5年生から継続したカリキュラムになっています。

英語クラスのみ、授業時間は 19:00～21:30 です。

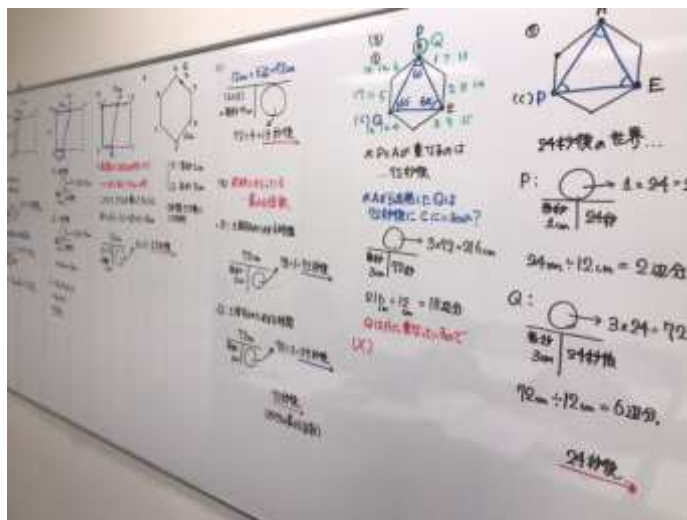

③中学3年生クラスのコース

1)私立高校受験・内部進学対応コース・・・私立高校受験をする生徒のクラス

授業レベル：	中堅私立(偏差値 55)～難関私立(偏差値 72)
指導教科：	数学(週1回)、国語(週1回)
	英語(構造論英文法+Lepton Advanced)週1回
使用教科書：	新演習シリーズ(標準～発展)、精選トレーニング

【授業時間割表～例～】

※英語のみ 19:00～21:30

曜日	月	火	水	木	金	土
19:30～ 21:30		数 学		国 語	英 語 + Lepton	

※カリキュラム進度は、2学期前半までに中3履修内容が修了します。

◆クラス選択について

単科目から4科目までの選択受講ができます。

2)都立高校受験対応コース・・・都立高校受験をする生徒のクラス

授業レベル：	中堅都立(偏差値 57)～難関都立(偏差値 72:日比谷・西)
指導教科：	数学(週1回)、国語(週1回)、英語(構造論英文法+Lepton Advanced)週1回
	理科(週1回)、社会(週1回)
使用教科書：	新演習シリーズ(標準～発展)、精選トレーニング
	難関国立高校入試対策シリーズ、日比谷・西高合格ルートカリキュラム

【授業時間割表～例～】

※英語のみ 19:00～21:30

曜日	月	火	水	木	金	土
17:00～ 19:00						都立社会
19:30～ 21:30		数 学		国 語	英 語 + Lepton	都立理科

※カリキュラム進度は、2学期前半までに中3履修内容が修了します。



⑤ 中学内申対策の個別指導(中1～中3)

先生1人と生徒1日の“完全個別指導”

都立中堅高校・私立高校の推薦入試合格や定期テストで得点を上げることを目標としている中学生は個別指導を受講して下さい。

☆ 中学1～3年生 内申対策個別指導



個別指導のコースには2つあります。

1) 通年型 個別指導

- ・通年カリキュラムが組まれる“月謝制”による個別指導です。
- ・お子様の学力に合わせてカリキュラムが組まれます。
- ・週回数は、目標と科目数によって週1回・1科目から。
- ・週1回・1科目 120分 (注:2科目を希望される場合は、週2回になります。)

2) 補講・苦手克服短期集中 個別指導

- ・短期間で“苦手単元”を克服したい小学生に合わせた個別指導です。
- ・学習内容と、いつまでにどのレベルになりたいかを“ご相談”によって回数が決まります。
- ・指導可能科目は5科目です。
- ・授業料は回数分を前納していただきます。

◆クラス指導の目的

クラスの授業レベルは、使用する教材のトップレベルに合わせて指導します。プロ講師が指導します。

入塾前に「入塾テスト」があります。このテストに合格していれば、授業内容がわからないということはありません。

クラス目標は、都立上位高校進学を目指せる学力を持たせることです。学校の学習進度とは一切あいません。中学2年生の2学期中ごろから中学3年生の履修内容へと進みます。

◆クラス指導のカリキュラムと宿題

クラス指導のカリキュラムは、毎回の授業を60分ずつに区切り、その進度と宿題・テスト範囲などが記載されてあります。

年間を通してこのカリキュラムに従い授業は進められます。

宿題は毎回の授業で提示されます。宿題となる「精選トレーニング」には「解答・解説書」が付属しています。自分で○付けをし、次回授業時に先生に報告をします。宿題をしっかりとやっていると確認テストで高得点が取れるようになっています。

※国語の宿題は「練習問題」を事前に解いてくること、社会の宿題は「確認問題」の穴埋めをしていくことが追加されます。

◆確認テストについて

毎回の授業時に「確認テスト」があります。確認テストは、前週内容の学習単元の理解度及び定着度をみるテストです。

75点以上で合格です。それ以下の得点を取るとセルスタ補講が課されます。補講回数が複数回つづくと、苦手単元克服のためにセルフスタディコースを一定期間取得していただきます(有料)。

◆クラスの補講について

上記のように確認テストで合格点が取れない場合は、補講を受けていただきます。

確認テストは、宿題を真面目にきちんとやっていたら必ず75点以上は取れるテストです。宿題で手を抜いてしまったりさぼったりすると、70点以下になるようなテスト設計になっています。補講スタイルは各生徒の学力と学習姿勢によって講師が設定します。

◆クラスを欠席した場合

個別指導コース以外の振替は行っていません。

◆自習室の使用について

2号館には「自習専門」のデスクが準備されています。自習を許可されている生徒は2号館での自習が可能です。

【自習が許可される条件】

- ① 3科目の基本コース以上または個別指導を週2日以上、取得している生徒
 - ② 自習ができると先生が判断した生徒
- …以上の①か②の条件で自習が許可される条件となります。

◆模試(偏差値テスト)について

TALKゼミナールの塾生は原則として偏差値テストを受験していただきます。

～模試テストの種類:W 模擬 : 首都圏最大 18万人規模～

中1・中2	W 模擬の中1・2生版～塾内受験～
中3	W 模擬 会場テスト

※詳細は「W 模擬」のHP をご参照ください。



◆中1～中3 構造論英文法

TALK ゼミナールが独自に開発した「構造論英文法」で学習します。

TALK ゼミナールは、創立18年間で、都立日比谷高校・西高校に連続全員合格を続けており、「都立日比谷に強い塾」「独自作成校に強い塾」と言われています。これは「英語の先行学習」と「英語偏差値 75 を確実にとる学習カリキュラム」に理由を求めることができます(受験勉強から英語が外れる＝他教科の学習に時間がかけられる)。

第27課 関係代名詞(2)

1. 目的格の関係代名詞whichとthat

私が 話していた その老人は 私の祖父 です。
 (S) (V) (O) S C V

※人と話す: talk to 人

人は前置詞toの対象となる
 前置詞の目的語なので、
 英文では文の主要な構成
 要素にはなりません!

その老人は 私の祖父 です。 私は その老人と 話していた。
 S C V S O V

The old man is my grandfather. I talked to him.
 S V C S V (O)

The old man is my grandfather and I talked to him.
 S V C S V (O)

先行詞【人】

The old man that(whom) I talked to is my grandfather.
 S V C



◆CEFR とは？

CEFR(セファール)とは、ヨーロッパ全体で外国語学習者の習得状況を示す際に用いられる、語学コミュニケーション能力のレベルを示す国際標準規格(Common European Framework of Reference for Languages の略)のことです。基礎段階の言語使用者(A1,A2)、自立した言語使用者(B1,B2)、熟練した言語使用者(C1,C2)の6レベルに分かれています。

大学入試英語成績提供システムに用いられる英語認定試験においては、各資格・検定試験のスコア(バンド)に応じて、取得できる CEFR レベルが定められています。

なお、共通テストの英語は、リーディング、リスニングとも A1 から B1 レベルに相当する問題を作成するとされています。

CEFR	ケンブリッジ 英語検定 Cambridge English Qualifications	実用英語技能検定 1級-3級	GTEC Advanced Basic Core CBT	IELTS	TEAP	TEAP CBT	TOEFL IBT
C2	230 200 (230) (210) C2 Proficiency			9.0 8.5			
C1	199 180 (190) (180) C1 Advanced	3299 2600 (3299) 2630 1級	1400 1350 (1400)	8.0 7.0	400 375	800	120 95
B2	179 160 (170) (160) B2 First	2599 2300 (2599) 2304 準1級	1349 1190 (1280) CBT	6.5 5.5	374 309	795 600	94 72
B1	159 140 150 (140) B1 Preliminary	2299 1950 (2299) 1980 2級	1189 960 (1080) CBT	5.0 4.0	308 225	595 420	71 42
A2	139 120 A2 Key (120) 各試験CEFR 算出範囲	1949 1700 (1949) 1728 準2級	959 690 (840) Core Basic Advanced		224 135	415 235	
A1	119 100 各試験CEFR 算出範囲	1699 1400 (1699) 1456 3級	689 270 (270)				

→ は各級合格スコア ※括弧内の数値は、各試験におけるCEFRとの対象関係として測定できる能力の範囲の上限と下限

～合格実績～

TALKゼミナールで精一杯学習した児童・生徒たちが合格して進学した学校名です

(平成26年～令和3年)

【中学の部】

小石川中等教育学校・国立筑波大学附属中学校・東京学芸大学附属竹早中学校・渋谷教育学園幕張中学校・東洋英和中学校・城北中学校・芝浦工大附属柏中学校・芝浦工大附属中学校・山脇学園中学校・三田国際中学校・早稲田実業中学校・早稲田摂陵中学校・広尾小石川・開智日本橋中学校・西武文理中学校・星野学園中学校・香蘭女学校中等科・跡見学園中学校・十字学舎中学校・立教女学院中学校・立教新座中学校・聖学院中学校・京華中学校・東京都市大学附属中学校・星野学園中学校・埼玉栄中学校
獨協埼玉中学校

【高校の部】

都立日比谷高校・都立西高校・都立戸山高校・都立新宿高校・都立青山高校・都立竹早高校・都立文京高校・都立北園高校・都立田無高校・都立飛鳥高校・都立国際高校・広尾小石川 SG・城北埼玉高校・栄東高校・桐朋高校・城北高校・豊島岡女子高校・国際基督教大学高等学校・淑徳与野高校・慶応義塾女子高校・広尾学園高校・巣鴨高校・中央大学附属杉並高校・昭和第一高校・慶応志木高校・東洋高校(特進)・東京学芸大学附属高校・青陵高校・大東文化大学第一高校・十字学舎高校・学習院高校・立教池袋高校・郁文館高校・共立女子高校・日大二高校・明大中野高校・法政大学高校・本郷高校

【大学の部】

東京大学(理科Ⅲ類)・東京大学(文科Ⅰ類)・早稲田大学(先進理工学部・文学部・教育学部・文化構想他)・上智大学(外国語学部・文学部)・青山学院大学(文学部)・立教大学(経済学部・文学部・理学部・他)・東京理科大学(経営・基礎工学部・工学部数学他)・慶応大学(経済学部・理工学部・他)・東京外国語大学
順天堂大学・国際基督教大学・国際教養大学(秋田国際大学)・明治大学(政治経済学部・商学部・文学部)・法政大学・東京芸術大学・神田外国語大学・芝浦工業大学(工学部)・日本大学・日本女子大学(文学部)・駒沢大学・共立女子大学・学習院大学・多摩川美術大学・聖徳大学・城西大学・工学院大学・(以下米国 カリフォルニア州立大学・カンサス州立大学・アリゾナ州立大学・Kent State University・Western Michigan University・Florida Institute of Technology・Purdue University・Embry Riddle Aeronautical University

勉強の中には全部ある

喜びや嬉しさ、そして辛さや悔しさまでも。

これからの人生をがんばっていく全てが入っている。

勉強することが好きになる塾
TALKゼミナール

茗荷谷1号館	東京都文京区小石川 5-4-4-3F
茗荷谷2号館	東京都文京区小石川 5-3-4-7F
神楽坂教室	東京都新宿区矢来町 63 3F
TEL/FAX	0120-557-222
電話受付時間	月～金:13:30～21:30、土:10:00～21:30 ※日曜日 休講日
法人名称	株式会社 Addottrinare https://addottrinare.co.jp